



Vendredi 14 novembre 2008 : 10h00

Le sport comme outil d'insertion pour les personnes handicapées

Posez vos questions ou réagissez sur ce thème pour la prochaine émission OL Fondation en écrivant à : contact@olfondation.com

L'émission sera diffusée le jeudi 27 novembre à 20h sur OL TV puis vous la retrouverez en libre accès sur www.olfondation.com

Handicap International :



Handicap International est l'ONG de solidarité internationale spécialisée dans le domaine du handicap. Prix Nobel de la paix en 1997, l'association est notamment reconnue pour son combat pour l'interdiction des mines antipersonnel et des bombes à sous munitions. OL Fondation soutient le projet d'insertion par le football en Tunisie, parrainé par Abdel Rédissi, qui vise à améliorer les conditions d'accueil des personnes handicapées dans les clubs.

Pour plus d'informations, www.handicapinternational.org

Handi Sup OL :

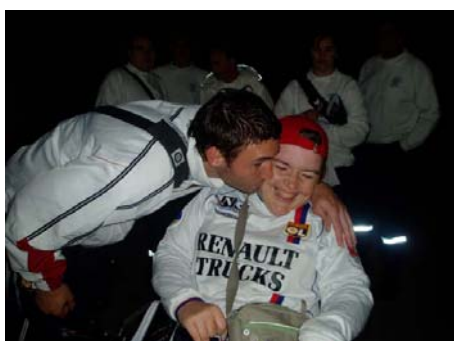

Parrainée par **Anthony Réveillère**, *Handi Sup OL* est l'association qui fédère l'ensemble des supporters handicapés de l'Olympique Lyonnais. L'association travaille sur les problématiques d'accessibilité, sur l'organisation des déplacements et sur les relations entre les groupes de supporters handicapés.

Pour plus d'informations, www.handisupol.com

Un fauteuil à la mer :



Parrainée par **Abdel Rédissi**, *Un fauteuil à la mer* a pour vocation de rendre accessible les sports nautiques aux personnes handicapées. Grâce à l'utilisation de la base nautique située dans la presqu'île de Gien, l'association peut proposer différentes activités nautiques (*baignade, catamaran, jet-ski, kayak, plongée...*) encadrées par des professionnels.

Pour plus d'informations, www.unfauteuilalamer.org

Le témoin privilégié : Christophe DURAND

Double médaillé aux Jeux (Or en simple et Bronze en double), Christophe Durand, athlète de haut niveau depuis possède l'un des plus palmarès. Passionné également par le témoignage sur l'intérêt du sport de personnes handicapées.



Paralympiques de Pékin (*double*) en tennis de licencié à Ste Foy, est une quinzaine d'année et du sport français. football, il viendra comme outil d'insertion

Pour plus d'informations, <http://christophedurand.net>

Actualité :

Jérémy Toulalan devient parrain du Coup de Pouce Clé



L'Association Pour Favoriser l'Égalité des chances à l'École (APFEE) vient de recevoir un soutien de choix en la personne de Jérémy Toulalan qui a décidé de devenir parrain de l'association. L'APFEE est le créateur du dispositif d'accompagnement scolaire appelé « Coup de Pouce Clé ». Ce dispositif vise à identifier les enfants du cours préparatoire qui connaissent des difficultés et les prendre en charge quotidiennement afin d'éviter qu'ils se retrouvent en situation d'échec dès le plus jeune âge. Ce dispositif unique ne peut être mis en place qu'avec la collaboration et l'engagement des écoles, des municipalités, des enfants et de leurs parents qui s'engagent tous par un contrat signé en Mairie.

Le coup de pouce Clé a été mis en place depuis 13 ans dans 171 villes et concernent aujourd'hui 6 657 enfants. Fort de ses résultats exceptionnels (*80 % des enfants fragiles échappent à l'échec précoce*), l'association souhaite démultiplier les clubs « Coup de Pouce Clé » pour pouvoir accompagner à terme 60 000 enfants et les remettre « dans le coup ».

L'implication de Jérémy Toulalan participe à cette volonté de développement et OL Fondation statuera sur un soutien lors du prochain comité de sélection de projets.

Pour plus d'informations, www.apfee.asso.fr



3 QUESTIONS **Abdel Rédissi** (Kinésithérapeute - Ostéopathe de l'OL)

Bonjour Abdel, comment expliques tu ton engagement auprès de 2 associations liées au handicap ?

De part ma profession, j'ai été amené à travailler avec des personnes handicapées pour les aider à retrouver de l'autonomie dans leur vie quotidienne. Je pense effectivement que cela a contribué à éveiller ma sensibilité sur les problématiques liées au

handicap. Je soutiens actuellement les associations *Un fauteuil à la mer* et *Handicap International*, mais cette implication fait suite à des rencontres humaines qui ont motivé et déclenché cet engagement.

Comment as-tu rencontré ces associations ?

Je suis d'abord devenu le parrain d'*Un fauteuil à la mer*, en compagnie de Rémi Riou (*gardien Auxerre formé à l'OL*) et Toto Squillacci, qui est natif de Gien. Nous avons participé à plusieurs opérations de lever de fonds ce qui nous a permis de financer l'achat d'un catamaran dédié aux activités de l'association.

En ce qui concerne Handicap International, j'ai été mis en relation via OL Fondation qui soutient un projet pour favoriser la pratique du football handicap en Tunisie. Ma famille étant d'origine tunisienne, j'ai souhaité devenir parrain du projet car au-delà du plaisir que j'ai à m'engager pour un projet en Tunisie, je vais faire appel à mon expérience d'éducateur pour revoir les méthodes d'entraînement afin de mixer les populations dites valides et handicapées.

Le sport est-il pour vous un bon outil pour l'insertion des personnes handicapées ?

La dimension sport-loisir m'a effectivement plus dans ces 2 projets. Je pense effectivement que le sport a cette capacité à mixer les populations, faire tomber un certain nombre de barrières et de préjugés et favoriser le « vivre ensemble ». Ce qui est vrai pour les personnes handicapées l'est également pour les jeunes des quartiers et je crois profondément que le sport est un formidable outil pour créer du lien.



Retrouvez l'émission OL Fondation du mois d'Octobre en libre accès sur www.olfondation.com rubrique émission tv.

Cette émission avait pour thème « Le football, un outil pour l'éducation et l'insertion sociale » avec la participation de Cris et Karim Benzema.

Calendrier

A partir du 20 novembre : Pièce de théâtre au profit de Terr'Active

La troupe AR CENE donnera 4 représentations de la pièce de théâtre « La Belle Vie » de Jean Anouilh les 20, 21, 22, et 23 novembre à Lyon 1^{er}, dans la salle Paul Garcin, au 7 impasse Fleisselles. Prix des places 16 € pour les adultes et 9 € pour les enfants,

Les bénéfices iront à Terr'Active, association parrainée par Juninho et soutenue par OL Fondation qui œuvre pour l'éducation des enfants des favelas.

Vendredi 21 novembre : Réunion du prochain comité de sélection de projets

Le comité de sélection de projets se réunira le vendredi 21 novembre au centre Campus de Sport dans la Ville pour auditionner des associations porteuses de nouveaux projets.